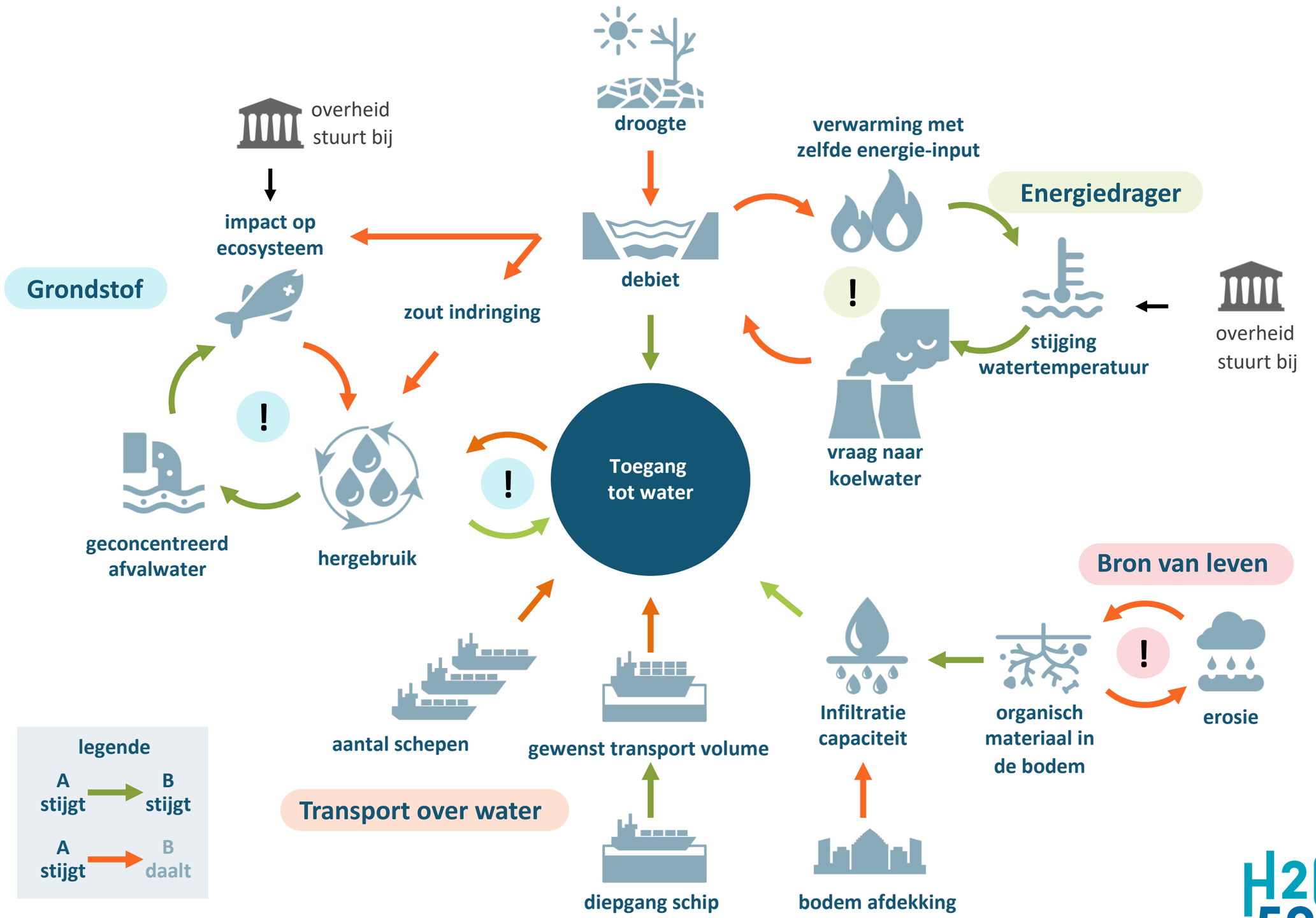

H2050 NAAR EEN SYSTEEMKIJK OP WATER